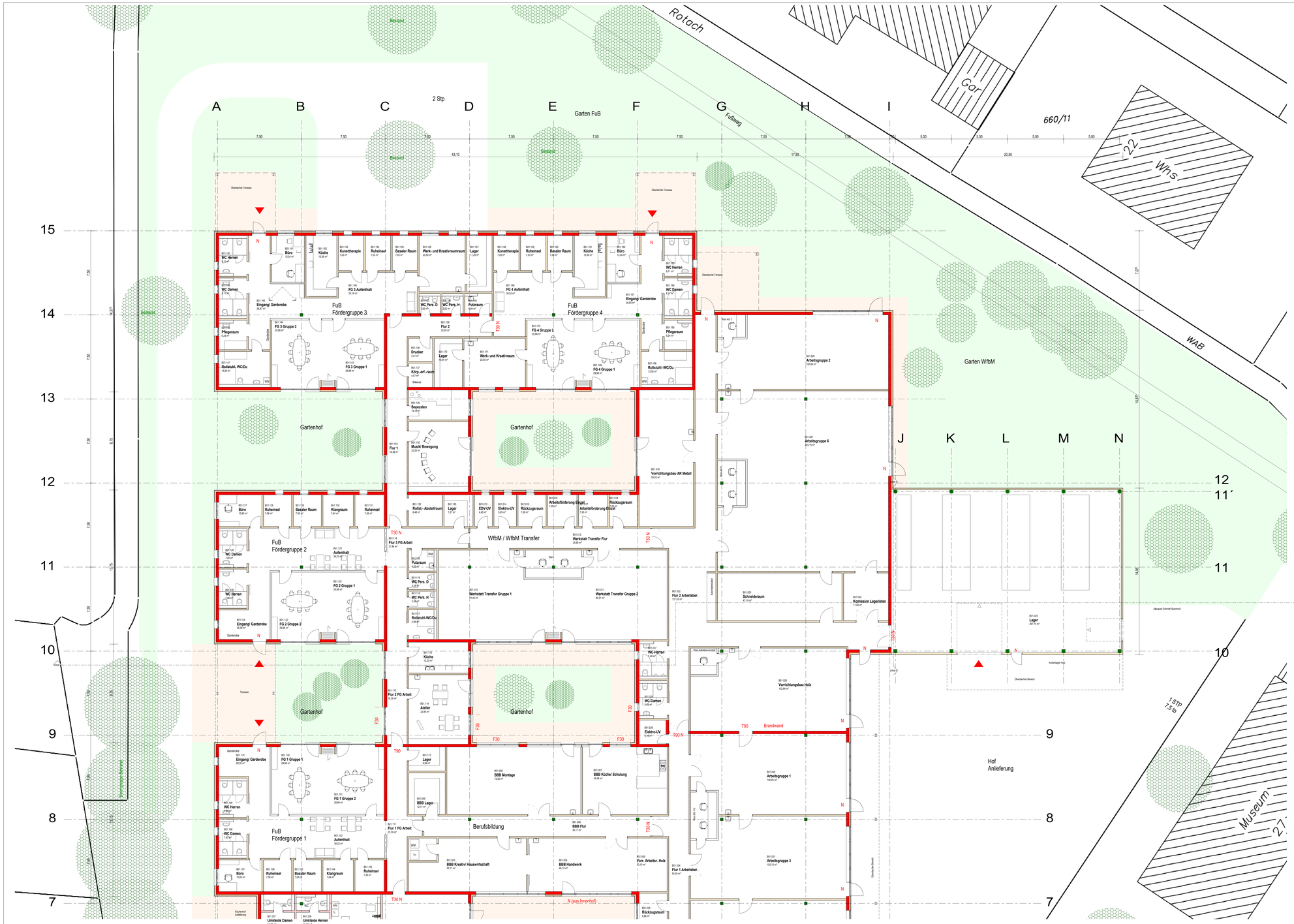

Vorhaben- und Erschließungsplan

Projekt:	Neubau Werkstatt für Menschen mit Behinderung in Wilhelmsdorf
Bauherr:	Die Zieglerschen Pfrunger Straße 2 88271 Wilhelmsdorf
Plan:	Grundriss Erdgeschoss Achse 8-15

Planverfasser
Reinhardt + Zyschka GbR
Bittenfelderweg 7
88214 Ravensburg
Tel.: 0751/7693450
Fax: 0751/7693454
Email: post@zyschka.de

Datum:	12.04.2024	Projektnummer: 20622
Gezeichnet:	Reinhardt	
Maßstab:	1:100	Plannummer: 3.3